

Gutland Route

↔ 54,3 km | ⌚ 4:00 h | 🏔️ 457 m | 📏 512 m | Schwierigkeit mittel

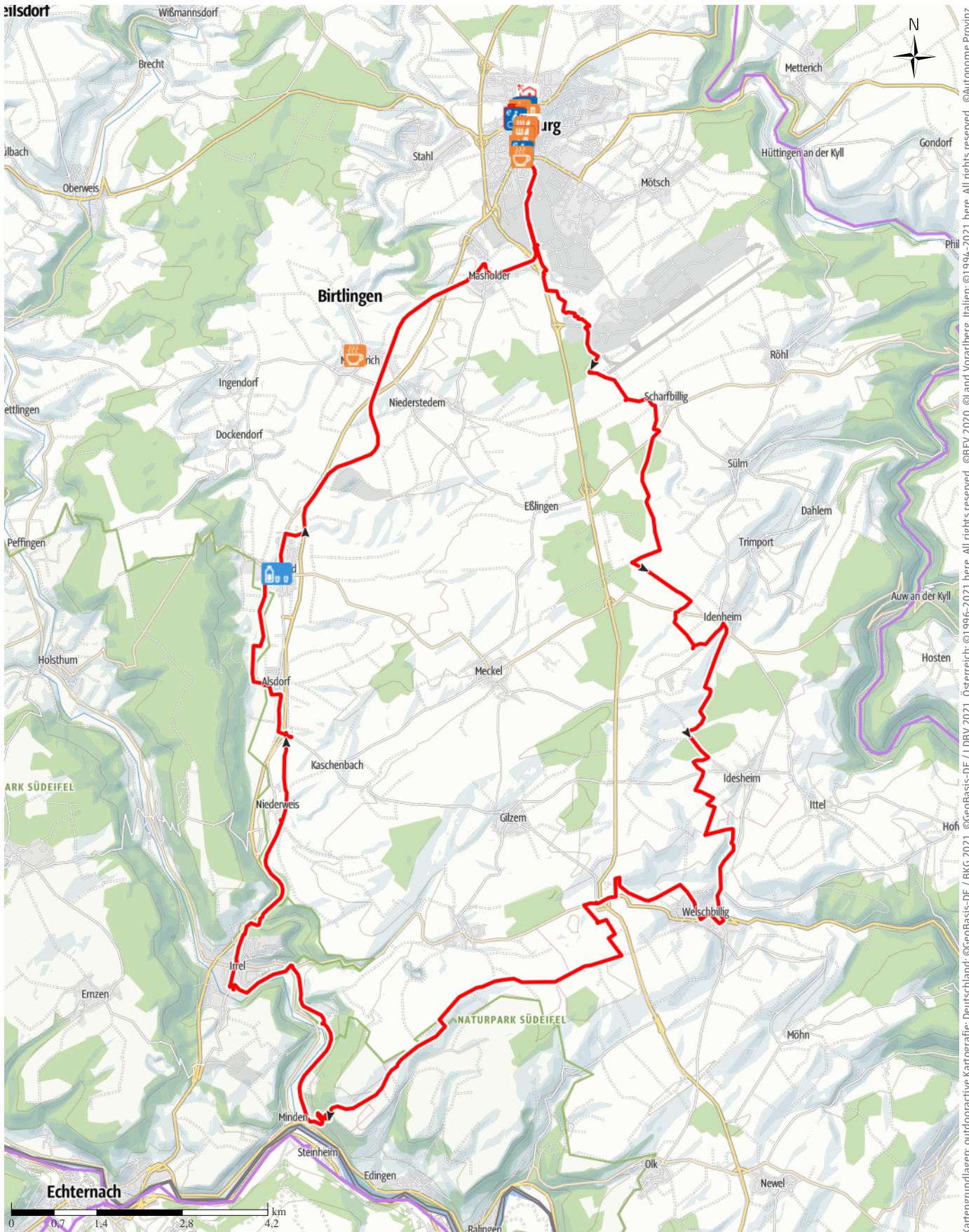

Kartengrundlagen: outdooractive Kartografie; Deutschland: ©GeoBasis-DE / BKG 2021, ©GeoBasis-DE / LDBV 2021, Österreich: ©1996-2021 here, All rights reserved. ©BBEV 2020, ©Land Vorarlberg, Italien: ©1994-2021 here, All rights reserved. ©Autonome Provinz Bozen – Südtirol – Abteilung Natur, Landschaft und Raumentwicklung, ©Cartago S.R.L. Kartengrundlagen: outdooractive Kartografie; ©OpenStreetMap (www.openstreetmap.org)

Gutland Route

↔ 54,3 km

🕒 4:00 h

⬆️ 457 m

⬆️ 512 m

Schwierigkeit mittel

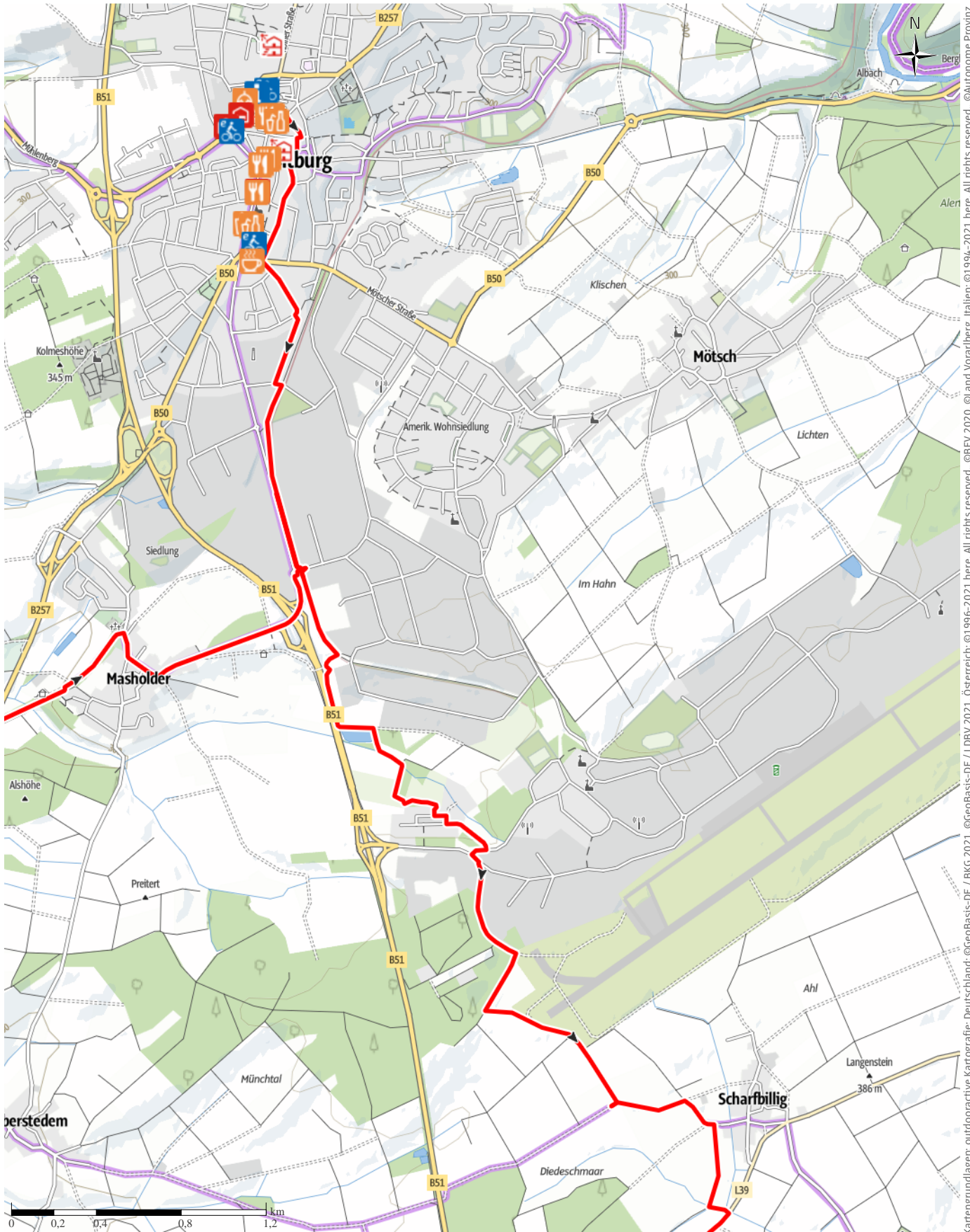

Kartengrundlagen: outdooractive Kartografie; Deutschland: ©GeoBasis-DE / BKG 2021, ©GeoBasis-DE / LDBV 2021, Österreich: ©1996-2021 here, All rights reserved. ©BBEV 2020, ©Land Vorarlberg, Italien: ©1994-2021 here, All rights reserved. ©Autonome Provinz Bozen – Südtirol – Abteilung Natur, Landschaft und Raumentwicklung, ©Cartago S.R.L. Kartengrundlagen: outdooractive Kartografie; ©OpenStreetMap (www.openstreetmap.org)

Gutland Route

↔ 54,3 km | ⌚ 4:00 h | 🏔️ 457 m | 📏 512 m | Schwierigkeit mittel

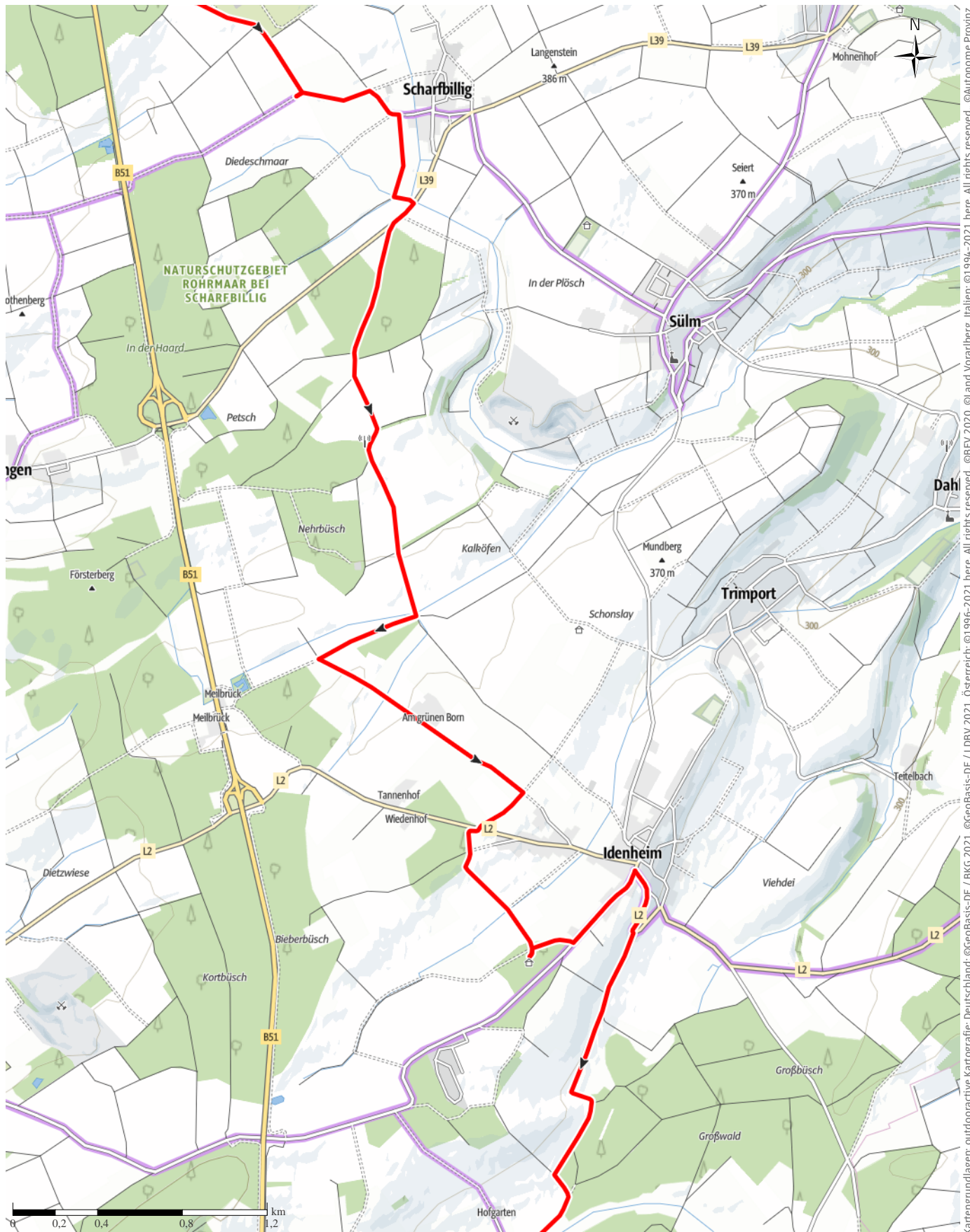

Kartengrundlagen: outdooractive Kartografie; Deutschland: ©GeoBasis-DE / BKG 2021, ©GeoBasis-DE / LDBV 2021, Österreich: ©1996-2021 here, All rights reserved, ©BBEV 2020, ©Land Vorarlberg, Italien: ©1994-2021 here, All rights reserved, ©Autonome Provinz Bozen – Südtirol – Abteilung Natur, Landschaft und Raumentwicklung, ©Cartago S.R.L. Kartengrundlagen: outdooractive Kartografie; ©OpenStreetMap (www.openstreetmap.org)

Gutland Route

↔ 54,3 km

🕒 4:00 h

⬆️ 457 m

⬆️ 512 m

Schwierigkeit mittel

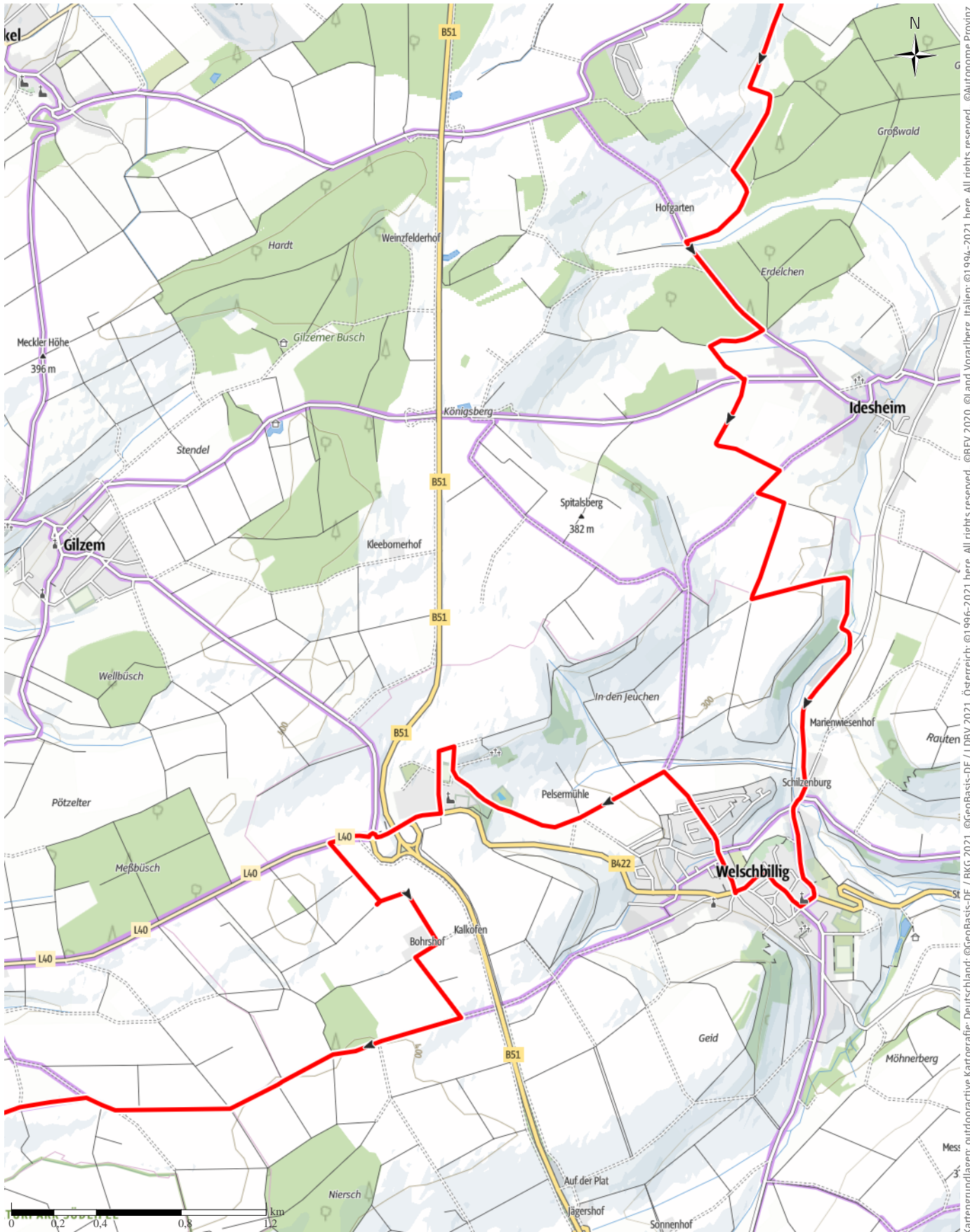

Kartengrundlagen: outdooractive Kartografie; Deutschland: ©GeoBasis-DE / LDBV 2021, Österreich: ©1996-2021 here, All rights reserved. ©BBEV 2020, ©Land Vorarlberg, Italien: ©1994-2021 here, All rights reserved. ©Autonome Provinz Bozen – Südtirol – Abteilung Natur, Landschaft und Raumentwicklung, ©Cartago S.R.L. Kartengrundlagen: outdooractive Kartografie; ©OpenStreetMap (www.openstreetmap.org)

Gutland Route

↔ 54,3 km

🕒 4:00 h

⬆️ 457 m

⬆️ 512 m

Schwierigkeit mittel

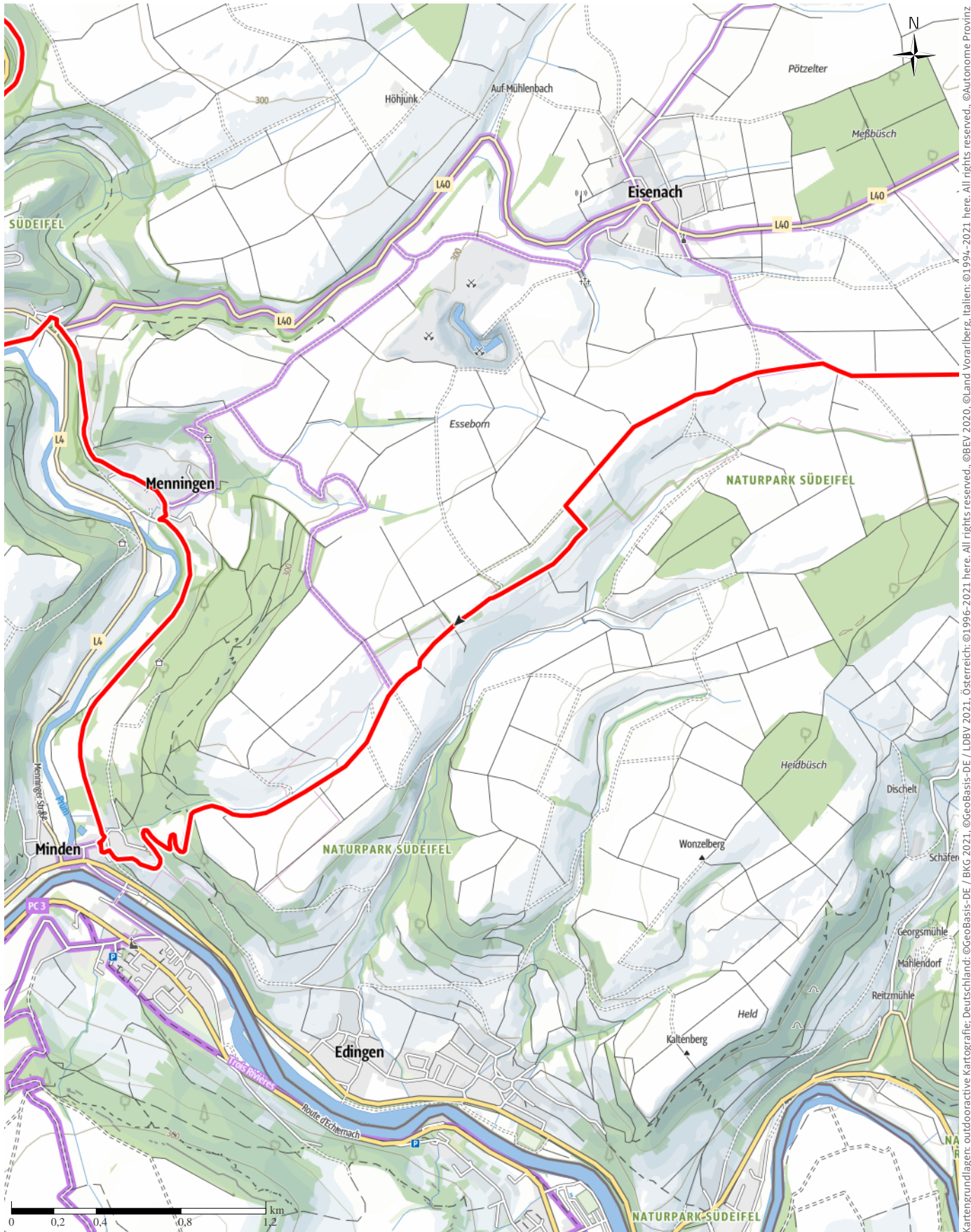

Kartengrundlagen: outdooractive Kartografie; Deutschland: ©GeoBasis-DE / LDBV 2021, Österreich: ©1996-2021 here. All rights reserved. ©BBE 2020, ©Land Vorarlberg, Italien: ©1994-2021 here. All rights reserved. ©Autonome Provinz Bozen – Südtirol – Abteilung Natur, Landschaft und Raumentwicklung, ©Cartago S.R.L. Kartengrundlagen: outdooractive Kartografie; ©OpenStreetMap (www.openstreetmap.org)

Gutland Route

↔ 54,3 km

🕒 4:00 h

▲ 457 m

▼ 512 m

Schwierigkeit mittel

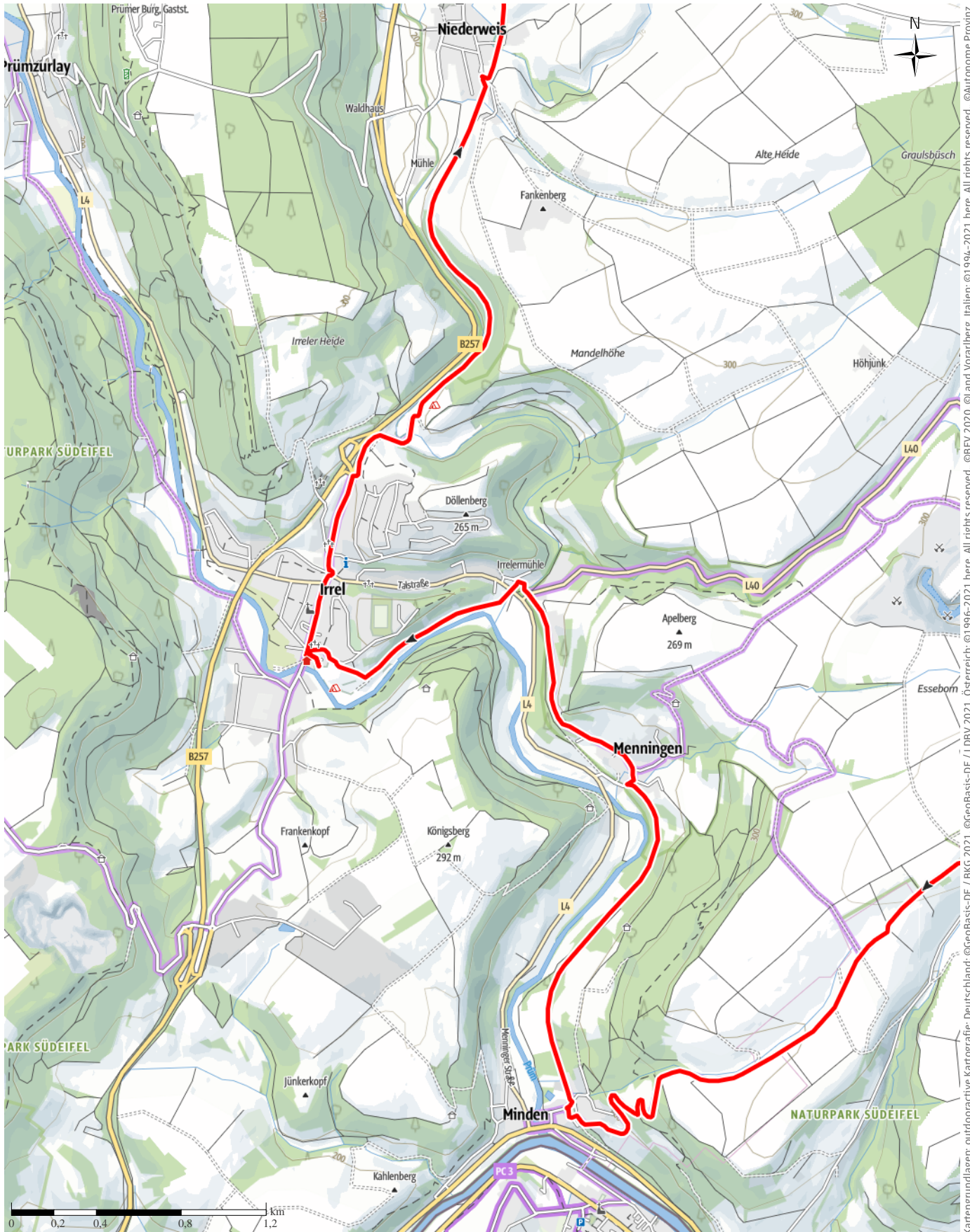

Kartengrundlagen: outdooractive Kartografie; Deutschland: ©GeoBasis-DE / BKG 2021, ©GeoBasis-DE / LDBV 2021, Österreich: ©1996-2021 here, All rights reserved, ©BBV 2020, ©Land Vorarlberg, Italien: ©1994-2021 here, All rights reserved, ©Autonome Provinz Bozen – Südtirol – Abteilung Natur, Landschaft und Raumentwicklung, ©Cartago S.R.L. Kartengrundlagen: outdooractive Kartografie; ©OpenStreetMap (www.openstreetmap.org)

Gutland Route

↔ 54,3 km

🕒 4:00 h

▲ 457 m

▼ 512 m

Schwierigkeit mittel

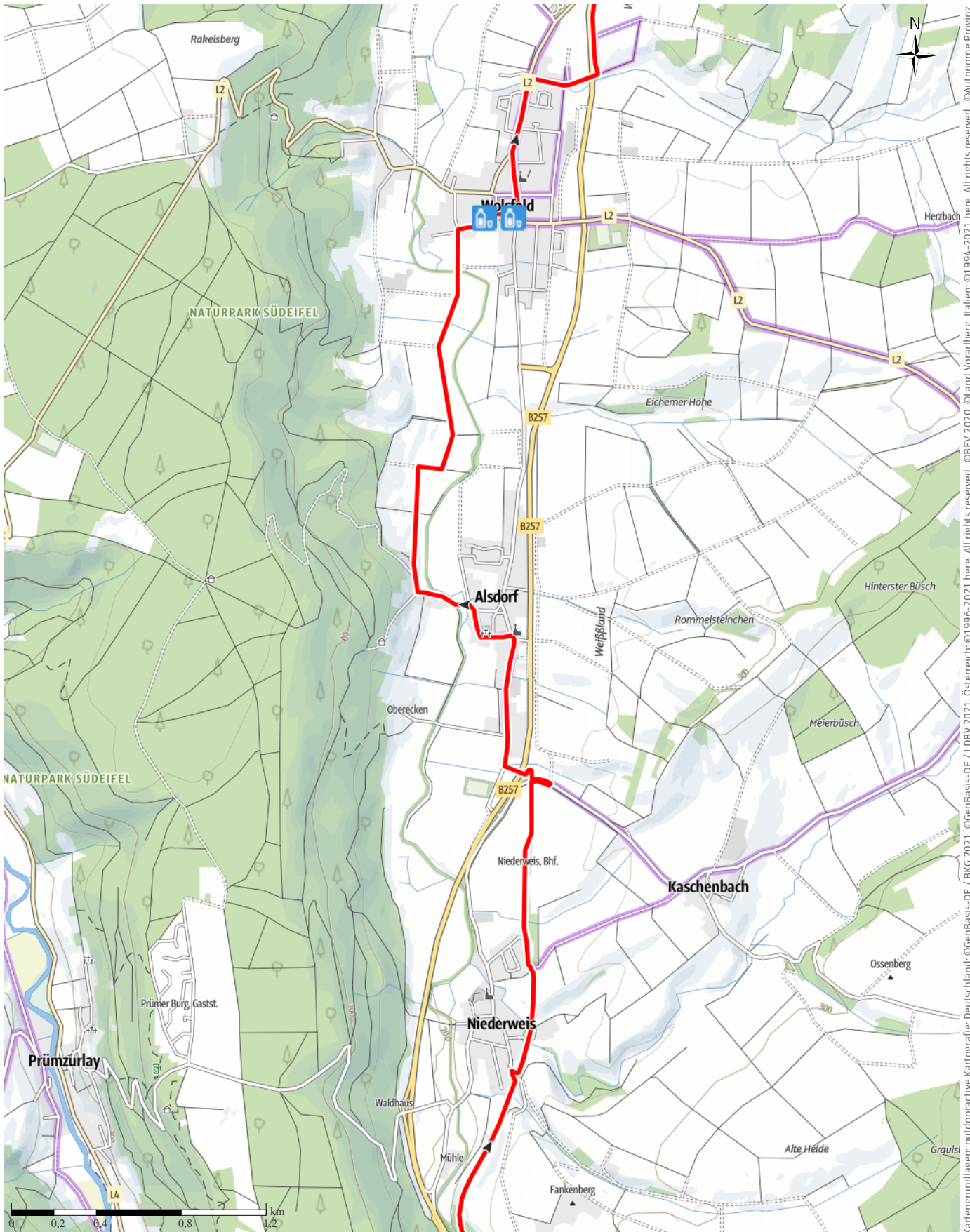

Kartengrundlagen: outdooractive Kartografie; Deutschland: ©GeoBasis-DE / LDBV 2021, Österreich: ©1996-2021 here, All rights reserved. ©BBEV 2020, ©Land Vorarlberg, Italien: ©1994-2021 here, All rights reserved. ©Autonome Provinz Bozen – Südtirol – Abteilung Natur, Landschaft und Raumentwicklung, © Cartago S.R.L. Kartengrundlagen: outdooractive Kartografie; ©OpenStreetMap (www.openstreetmap.org)

Gutland Route

↔ 54,3 km

🕒 4:00 h

▲ 457 m

▼ 512 m

Schwierigkeit mittel

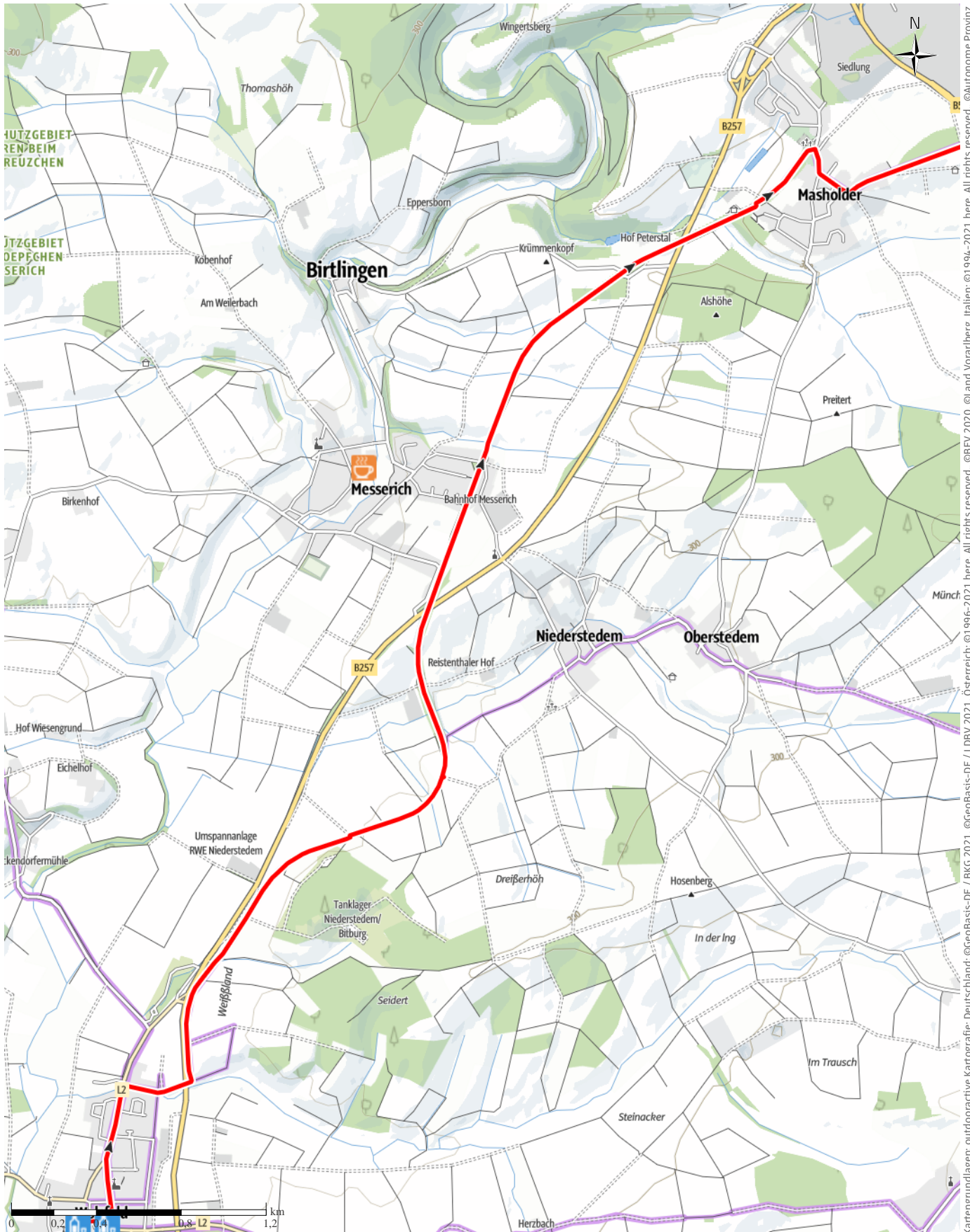

Kartengrundlagen: outdooractive Kartografie; Deutschland: ©GeoBasis-DE / BKG 2021, ©GeoBasis-DE / LDBV 2021, Österreich: ©BBEV 2020, ©Land Vorarlberg, Italien: ©1994-2021 here. All rights reserved. ©Autonome Provinz Bozen – Südtirol – Abteilung Natur, Landschaft und Raumentwicklung, ©Cartago S.R.L. Kartengrundlagen: outdooractive Kartografie; ©OpenStreetMap (www.openstreetmap.org)

Gutland Route

↔ 54,3 km

🕒 4:00 h

▲ 457 m

▼ 512 m

Schwierigkeit mittel

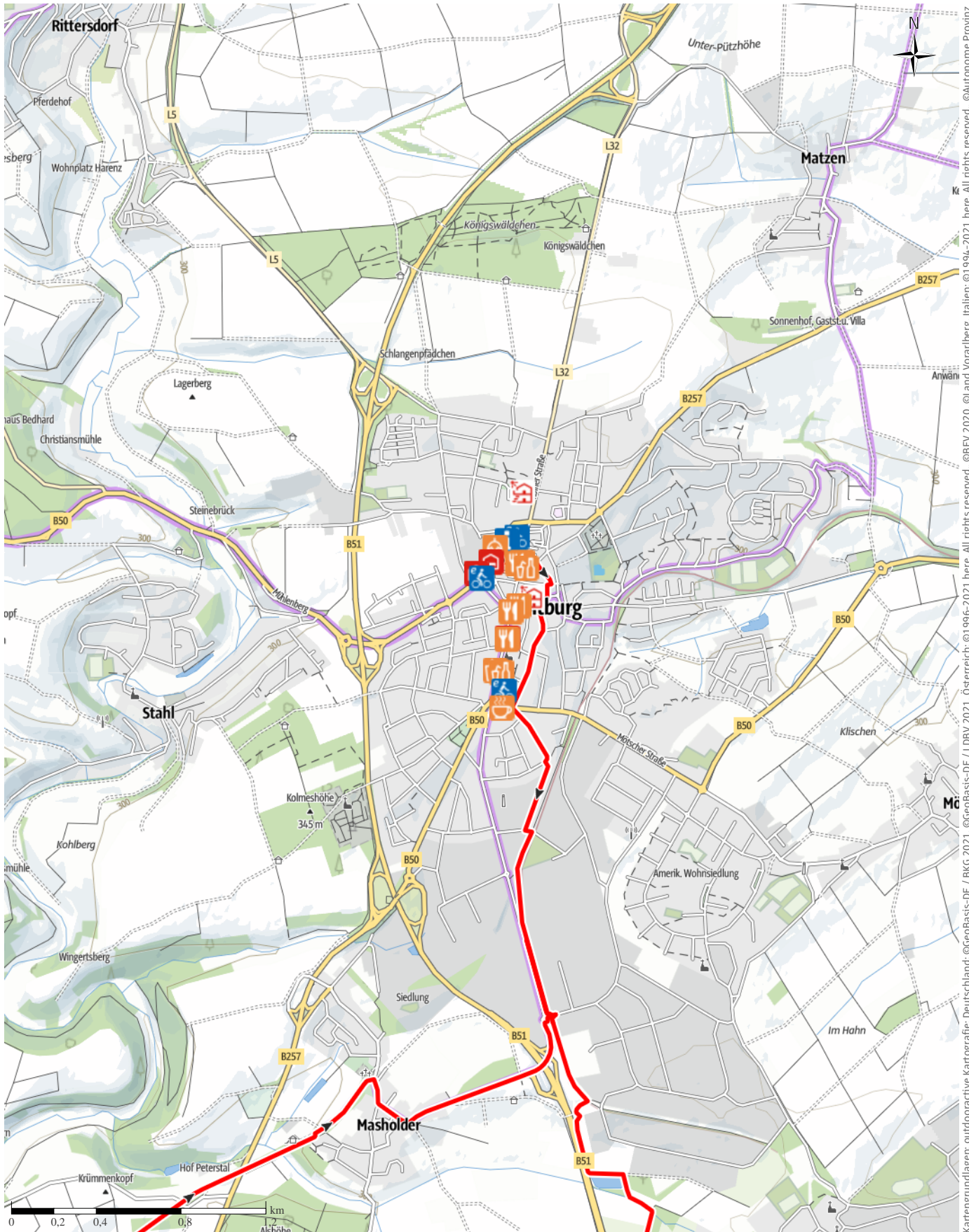

Kartengrundlagen: outdooractive Kartografie; Deutschland: ©GeoBasis-DE / BKG 2021, ©GeoBasis-DE / LDIV 2021, Österreich: ©1996-2021 here. All rights reserved. ©BBEV 2020, ©Land Vorarlberg, Italien: ©1994-2021 here. All rights reserved. ©Autonome Provinz Bozen – Südtirol – Abteilung Natur, Landschaft und Raumentwicklung, ©Cartago S.R.L. Kartengrundlagen: outdooractive Kartografie; ©OpenStreetMap (www.openstreetmap.org)

Gutland Route

Wegart

Asphalt	12,2 km
Schotterweg	28,8 km
Weg	2,9 km
Pfad	0,2 km
Straße	7 km
Unbekannt	3,2 km

Höhenprofil

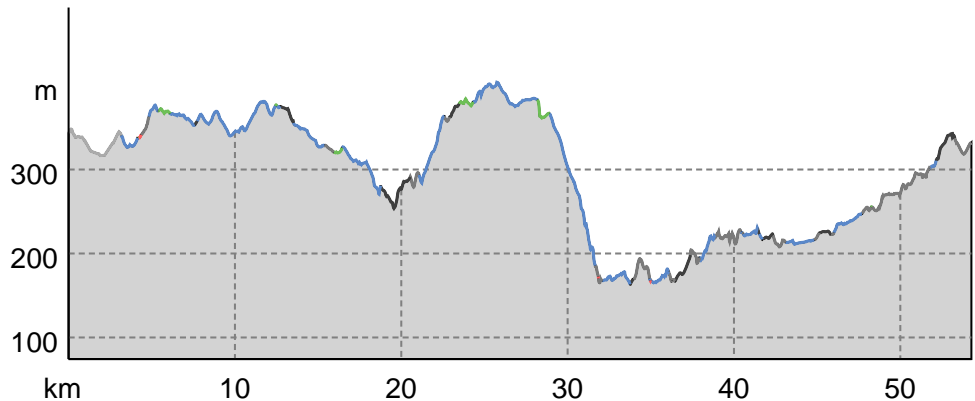

Tourdaten

Radtour

Strecke	↔	54,3 km
Dauer	🕒	4:00 h
Aufstieg	⬆️	457 m
Abstieg	⬇️	512 m

Schwierigkeit **mittel**

Kondition **●●●●●●**

Technik **●●●●●●**

Höhenlage

404 m

163 m

Beste Jahreszeit

JAN | FEB | MÄR
 APR | MAI | JUN
 JUL | AUG | SEP
 OKT | NOV | DEZ

Bewertungen

Autoren

Erlebnis **●●●●●**

Landschaft **●●●●●**

Weitere Tourdaten

Eigenschaften

kulturell / historisch

Auszeichnungen

🔄 Rundtour

🍴 Einkehrmöglichkeit



Quelle

Eifel Tourismus GmbH

Kalvarienbergstraße 1

54595 Prüm

Telefon +49 6551 9656-0

Fax +49 6551 9656-96

info@eifel.info

<https://www.eifel.info>



Steffi Wagner / Tourist-Information Bitburger Land

Aktualisierung: 27.12.2021

Autorentipp

Besuchen Sie das kleine aber feine Hofcafe samt Kunstgalerie "Kreative Galerie - Das Hofcafe" (sonntags von 14 - 18 Uhr) geöffnet. Genießen Sie ein hausgemachtes Stückchen Kuchen sowie leckere Kaffeespezialitäten.

Sicherheitshinweise

Zu Ihrer Sicherheit: Bleiben Sie auf den ausgewiesenen Wegen.

Ausrüstung

Helm

Gutland Route

Verpflegung

Smartphone für GPX-Daten

im besten Fall E-Bike

Informationsmaterial

Karte

ADFC Regionalkarte Eifel/Mosel

1:75.000

BVA Verlag, ISBN 9783870739195

Literatur

Auf Tour - Rad- und Wandertipps in der Eifel

Die Rad- und Wanderangebote der Eifel in einem Magazin: 40 Tourentipps für Tagesausflüge und Mehrtagestouren in Eifel und Ardennen. Das Magazin "Auf Tour" stellt ausgesuchte Rad- und Wanderwege vor und gibt Tipps, was entlang und abseits der Wege entdeckt werden kann. Den Eifelsteig ohne Gepäck erwandern, eine Ziegenkäserei am Maare-Mosel-Radweg erleben oder Zeit zu Zweit auf den Felsenwegen im NaturWanderPark deluxe: Die wichtigsten Details zu ausgewählten Strecken mit passenden, direkt buchbaren Urlaubsangeboten ergänzen das Informationsangebot zur Planung einer Rad- oder Wanderreise in der Eifel.

Weitere Infos und Links

Tourist- Information Bitburger Land

Römermauer 6

54634 Bitburg

Tel.: +49 6561/94340

info@eifel-direkt.de

www.eifel-direkt.de

Wegbeschreibung

Start der Tour

Bitburg

Koordinaten:

DD: 49.973996, 6.522692

GMS: 49°58'26.4"N 6°31'21.7"E

UTM: 32U 322372 5538680

w3w: ///ausgebreitet.bekam.zehnte

Ende der Tour

Bitburg

Anreise

Öffentliche Verkehrsmittel

Zugverbindung Köln - Trier, Ausstieg Bitburg-Erdorf (Ortsteil von Bitburg). Von dort gelangt man mit dem Taxi oder mit dem Bus in die Stadt Bitburg.

Hier geht es zu den Busverbindungen des VRT.

Wir empfehlen die Anreise mit dem Auto.

Anfahrt

Sie erreichen Bitburg über die A60 bzw. B 51.

Parken

Görenweg

Römermauer

Beda Platz

Altes Gymnasium

Interessante Punkte



 Hotel

1 Hotel-Restaurant Leander

Am Markt 2

54634 Bitburg

 (0049) 6561 3422

info@hotel-leander.de

<http://www.hotel-leander.de>

Quelle: Eifel Tourismus GmbH



 Hotel

2 Hotel Bitburger Hof

Trierer Straße 23

54634 Bitburg

 (0049) 6561 94520

info@bitburger-hof.de

<http://www.bitburger-hof.de>

Quelle: Eifel Tourismus GmbH

„Tipp des Autors“

 Brauerei

3 Bitburger Erlebniswelt



Römermauer 3
54634 Bitburg
☎ (0049) 6561 142497
marken-erlebniswelt@bitburger.de
<https://www.bitburger.de/besuch>
Quelle: Eifel Tourismus GmbH





„Tipp des Autors“
 Tourist-Information
 **Tourist-Information Bitburger Land**
Römermauer 6
54634 Bitburg
☎ (0049) 6561 94340
wagner.s@eifel-direkt.de
<http://www.eifel-direkt.de>
Quelle: Eifel Tourismus GmbH



 **Bistro**
 **Simi's Cafe & Snackbar**
Trierer Str. 18
54634 Bitburg
☎ (0049) 6561 9491570
<http://www.simis-lounge.de>
Quelle: Eifel Tourismus GmbH



 **Restaurant**
 **Bit-Stuben**
Hauptstr. 1
54634 Bitburg
☎ (0049) 6561 2263
bit-stuben@t-online.de
<http://www.bit-stuben.de>
Quelle: Eifel Tourismus GmbH



„Tipp des Autors“
 **Restaurant**
 **Hotel- Restaurant Louis Müller**
Hauptstr. 42a
54634 Bitburg
☎ (0049) 6561 9190
info@hotel-louis-mueller.com
<http://www.hotel-louis-mueller.com/>
Quelle: Eifel Tourismus GmbH



 **Hotel**
 **Hotel Zum Simonbräu**
Am Markt 7
54634 Bitburg
☎ (0049) 6561 3333
info@simonbraeu.de
<http://www.simonbraeu.de>
Quelle: Eifel Tourismus GmbH



 **Brennerei**
 **Eifelbrennerei Bernhard Zender**
Hubertusstr. 1
54636 Wolsfeld
☎ (0049) 6568 - 498
info@eifelbrennerei.de
<http://www.eifelbrennerei.de/>
Quelle: Eifel Tourismus GmbH



 **Restaurant**
 **Brauerei-Ausschank Zum Simonbräu**
Am Markt 7
54634 Bitburg
☎ (0049) 6561 3333
info@simonbraeu.de
<http://www.simonbraeu.de>
Quelle: Eifel Tourismus GmbH



„Tipp des Autors“
 **Restaurant**
 **Bitburger Bierhaus**
Am Spittel 1
54634 Bitburg
☎ (0049) 6561 7068538
info.bierhaus@web.de
<https://www.facebook.com/bitburgerbierhausbitburg>
Quelle: Eifel Tourismus GmbH



 **Bar**
 **Casa L - Tapasbar**
Petersstr. 3
54634 Bitburg
☎ (0049) 6561 945593
<http://www.casa-l.de/>
Quelle: Eifel Tourismus GmbH



 Brennerei

13 Bernhards 1806 - Eifel Dry Gin

Hubertusstraße 1

54636 Wolsfeld

 (0049) 6568 498

info@bernhards1806.de

<http://www.bernhards1806.de>

Quelle: Eifel Tourismus GmbH



 Café

14 Simi's Cafe Food & Cocktailbar

Mötscher Strasse 2

54634 Bitburg

 (0049) 6561 6937712

info@simis-bitburg.de

<http://www.simis-lounge.de>

Quelle: Eifel Tourismus GmbH



 Bar

15 Turnhalle

Trierer Str. 11

54634 Bitburg

 (0049) 6561 7066146

info@turnhalle-bitburg.de

<http://www.turnhalle-bitburg.de>

Quelle: Eifel Tourismus GmbH



 Restaurant

16 Eifeler Schnitzelhaus

Trierer Straße 23

54634 Bitburg

 (0049) 6561 94520

info@bitburger-hof.de

www.bitburger-hof.de

Quelle: Eifel Tourismus GmbH



 Café

17 Kreative Galerie - Das Hofcafé

Hauptstraße 16

54636 Messerich

 (0049) 6568 966450

Quelle: Eifel Tourismus GmbH



18 BIT-City Studio und Appartement

Poststraße 5

54634 Bitburg

 (0049) 179 6785571

info@bitfewo.de

<https://www.bitfewo.de>

Quelle: Eifel Tourismus GmbH



 Restaurant

19 Restaurant Zagreb

Hauptstraße 39

54634 Bitburg

 (0049) 6561 2357

Quelle: Eifel Tourismus GmbH



„Tipp des Autors“

 E-Bike-Verleih

20 E-Bike Ladestation Bitburg "Am Markt"

Am Markt

54634 Bitburg

 (0049) 6561 94340

info@eifel-direkt.de

Quelle: Eifel Tourismus GmbH



„Tipp des Autors“

 E-Bike-Verleih

21 E-Bike Ladestation Bitburg "Stadtverwaltung"

Rathausplatz

54634 Bitburg

 (0049)06561 94340

info@eifel-direkt.de

Quelle: Eifel Tourismus GmbH



„Tipp des Autors“

 E-Bike-Verleih

22 E-Bike Ladestation Bitburg "Kreisverwaltung"

Trierer Straße 1

54634 Bitburg

 (0049) 0656194340

info@eifel-direkt.de

Quelle: Eifel Tourismus GmbH

 Ferienwohnung

Gutland Route



„Tipp des Autors“

 Ferienwohnung

 **Ferienwohnung KaMa**

Theobold-Simon-Str. 2

54634 Bitburg

 +49 173 8010042

kama-bit@web.de

Quelle: Eifel Tourismus GmbH
